

MURO DE CONTENCIÓN 3

ALZADO VISTA DESDE EL EXTERIOR

TRAMOS DE MURO REHABILITADO

TRAMOS DE MURO REHABILITADO

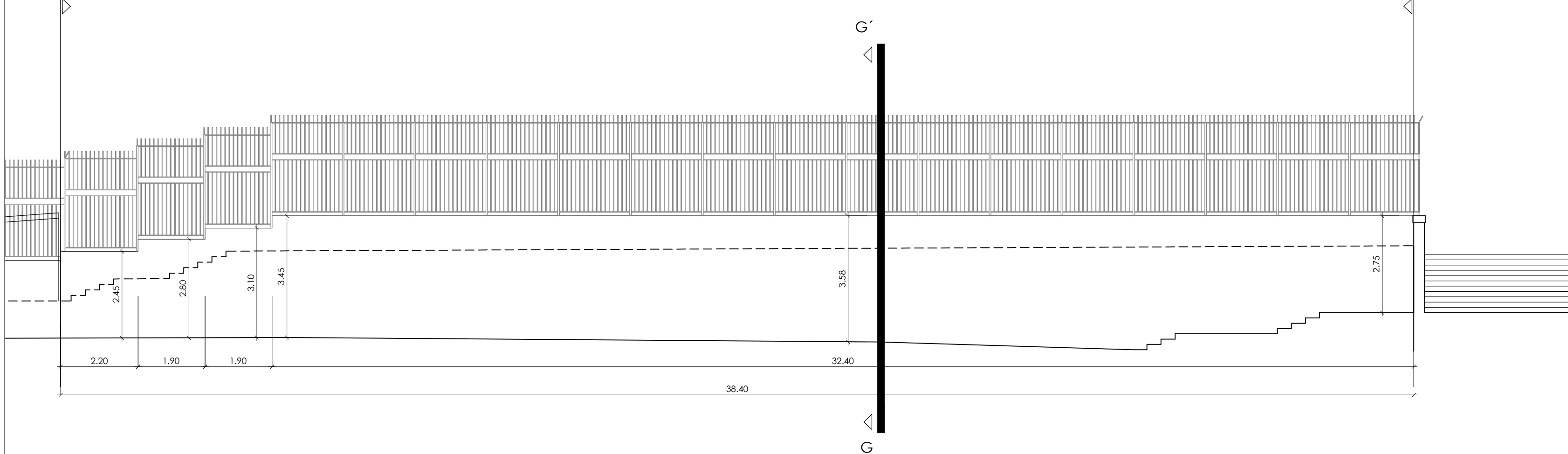

MURO DE CONTENCIÓN 3

ALZADO VISTA DESDE EL INTERIOR CEIP LEPANTO

TRAMOS DE MURO REHABILITADO

TRAMOS DE MURO REHABILITADO

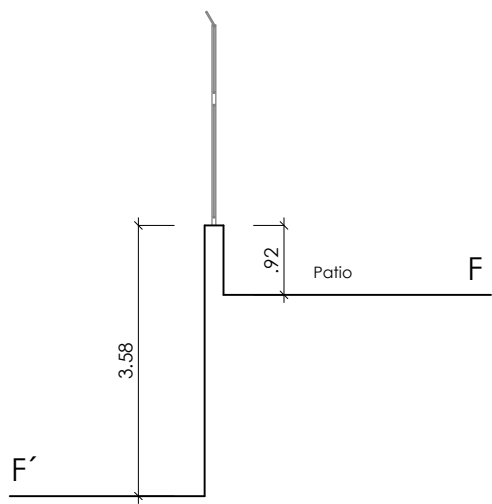
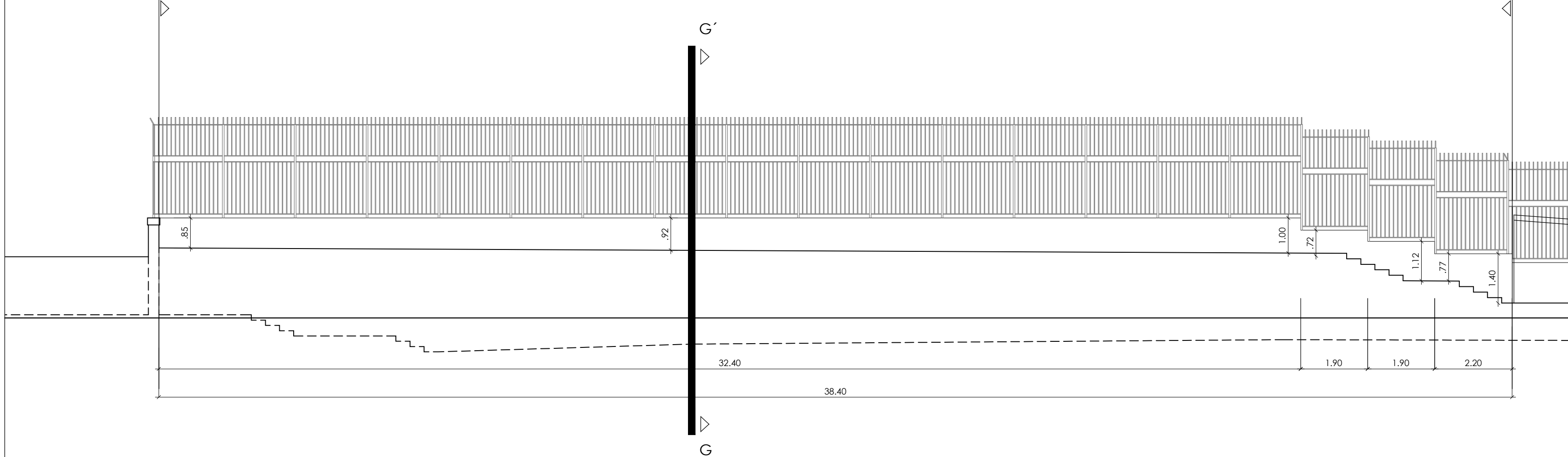

MURO 3: PLANTA

TRAMOS DE MURO REHABILITADO

TRAMOS DE MURO REHABILITADO

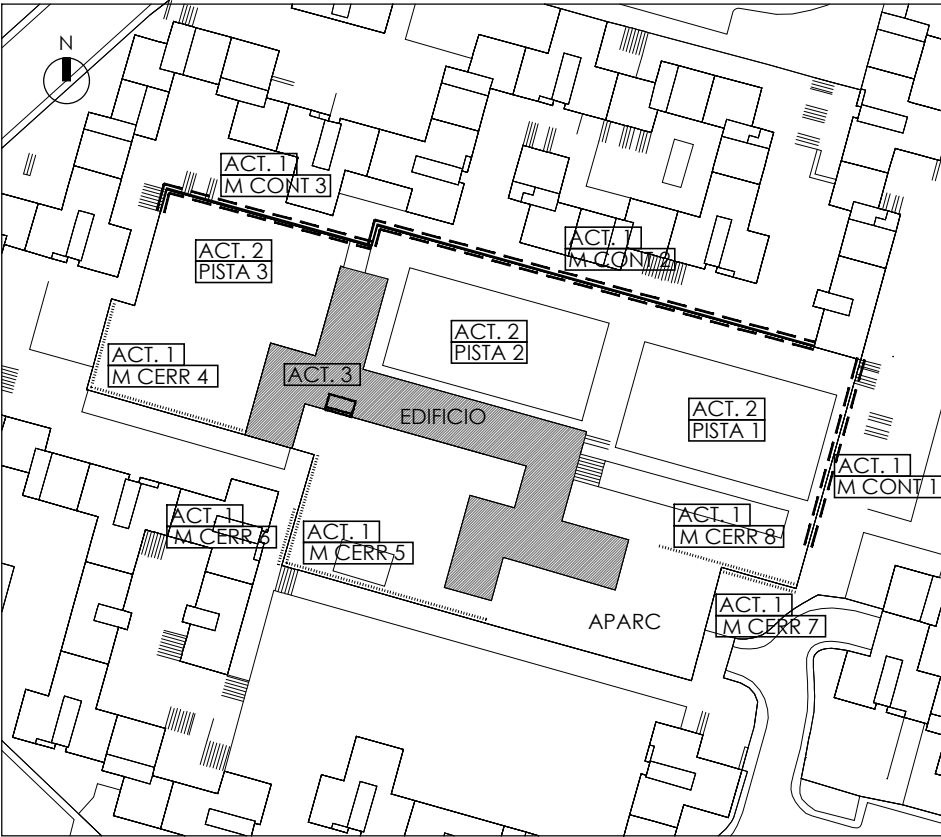
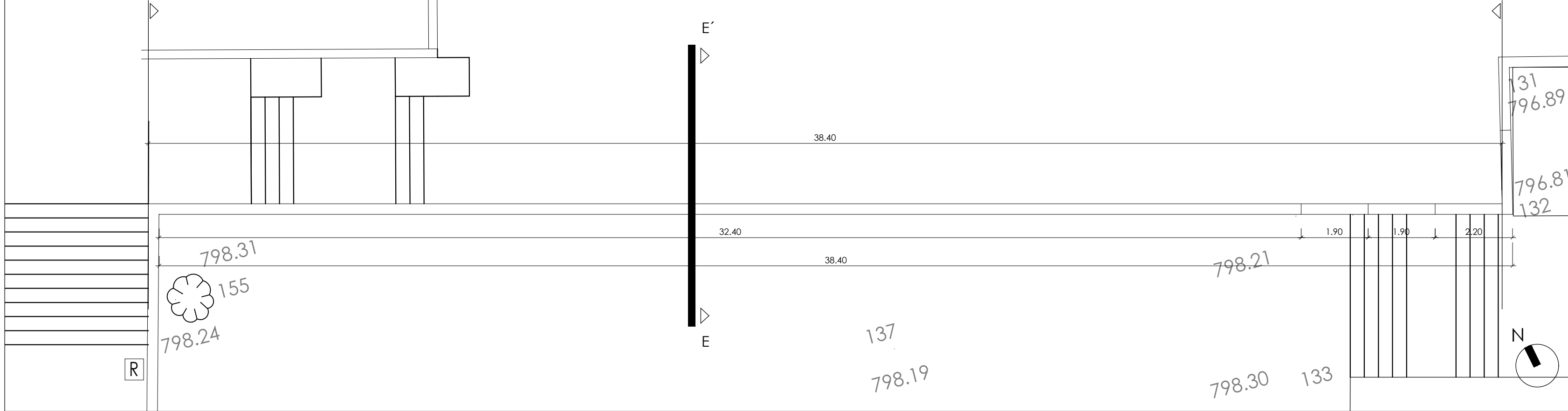

ACT. 1	REHABILITACIÓN DE MUROS
M CONT 3	REHABILITACIÓN DE MURO DE CONTENCIÓN 3
<p><b>ACTUACIONES PREVIAS</b></p> <ul style="list-style-type: none"><li>- SE LEVANTARÁ LA CERRAJERÍA EXISTENTE SOBRE EL MURO Y SE ALMACENARÁ PARA SU POSTERIOR REINSTALACIÓN.</li><li>- SE RETIRARÁN LOS PUNTALES Y SE DEMOLERÁ EL MURO DE FÁBRICA DE LADRILLO Y SU CIMENTACIÓN EN LA LONGITUD DE 38.40 m SEÑALADA EN EL PLANO, ROMPIENDO EL SOLADO Y SOLERA DE LA PISTA 3.</li><li>- SE EJECUTARÁ VACIADO DE 3 m DE ANCHO, RETIRANDO LAS TIERRAS EN TALUD PARA FACILITAR LA DEMOLICIÓN Y EJECUCIÓN DEL NUEVO MURO.</li></ul> <p><b>ACTUACIONES PREVISTAS</b></p> <ul style="list-style-type: none"><li>- SE EJECUTARÁ EL NUEVO MURO DE CONTENCIÓN DE HORMIGÓN ARMADO, ENCOFRADO A DOS CARAS Y CIMENTACIÓN EXCÉNTRICA, DE IGUAL LONGITUD Y ALTURA AL DEMOLIDO. DISPONDRÁ DE DRENAJE PARA LA EVACUACIÓN DE AGUAS MEDIANTE TUBO DREN HASTA POZO DE SANEAMIENTO EXISTENTE.</li><li>- SE CUBRIRÁ EL TALUD CON ZAHORRA COMPACTADA.</li><li>- SE REPODRÁN LAS ESCALERAS Y EL SOLADO AFECTADOS AL INTERIOR (ACT. 2) Y EXTERIOR DE LA PARCELA.</li><li>- SE ANCLARÁ SOBRE EL NUEVO MURO LA CERRAJERÍA EXISTENTE QUE PREVIAMENTE SE HABÍA RETIRADO Y ALMACENADO, Y SE MINIARÁ Y PINTARÁ.</li></ul> <p>NOTA 1: SE PUENTEARÁ LA ZAPATA DE CIMENTACIÓN DONDE EL MURO SE VEA AFECTADO POR LA PRESENCIA DE INSTALACIONES.</p> <p>NOTA 2: DURANTE LA EJECUCIÓN DE LA ACTUACIÓN 1 SE TRATARÁ DE PROTEGER EL ACABADO DE LAS PISTAS EN EL TRANSITO DE CAMIONES Y MAQUINARIA.</p>	



SUPERVISADO

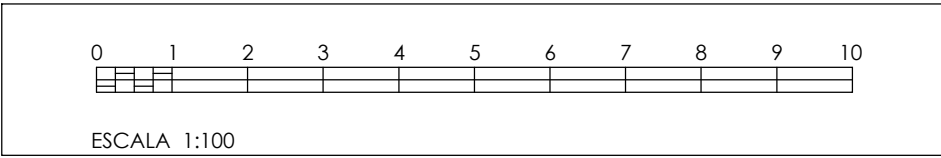

PROYECTO DE EJECUCIÓN DE  
Sustitución de Muro Perimetral de  
Contención de tierras y Cerramiento en el  
CEIP Lepanto de Madrid

SITUACION  
Calle Valderrey, 9, 28035 Madrid

PLANO  
URBANIZACIÓN  
ACTUACIÓN 1: REHABILITACIÓN DE MUROS  
M CONT 3  
ESTADO REFORMADO

PROPIEDAD  
D.G. Infraestructuras y Servicios de la  
Consejería de Educación, Ciencia y  
Universidades  
c/ Santa Hortensia, 30. 28002. Madrid

ARQUITECTA  
Marta Sánchez Valencia

ESCALA  
DINA1 1/100

FECHA  
sept 2024

REVISADO

ESQUEMA DE DRENAJE

